Communauté de Communes
Touraine Ouest
Val de Loire

Site Natura 2000 Lac de Rillé et forêts voisines d'Anjou et de Touraine

Comité de pilotage
6 mars 2024

NATURA 2000

LPO

Liberté • Égalité • Fraternité
RÉPUBLIQUE FRANÇAISE
MINISTÈRE DE LA TRANSITION ÉCOLOGIQUE ET SOLIDAIRE

Région Centre-Val de Loire

L'EUROPE s'engage en région Centre-Val de Loire avec le FEADER

UNION EUROPÉENNE
FONDS EUROPÉEN AGRICOLE POUR LE DÉVELOPPEMENT RURAL

Communauté de Communes
Touraine Ouest
Val de Loire

Ordre du jour

NATURA 2000

- Ouverture de séance par M. Baranger, président du COPIL
- Actualités : transfert de la compétence vers la Région
- Bilan de l'animation 2023 et perspectives 2024 : projets et éléments clefs
- Résultats des suivis ornithologiques 2023 : *LPO Centre-Val de Loire*
- Bilan de l'animation 2021-2023
- Election de la structure animatrice et du Président de COPIL

Communauté de Communes
Touraine Ouest
Val de Loire

Le site Natura 2000 en quelques mots

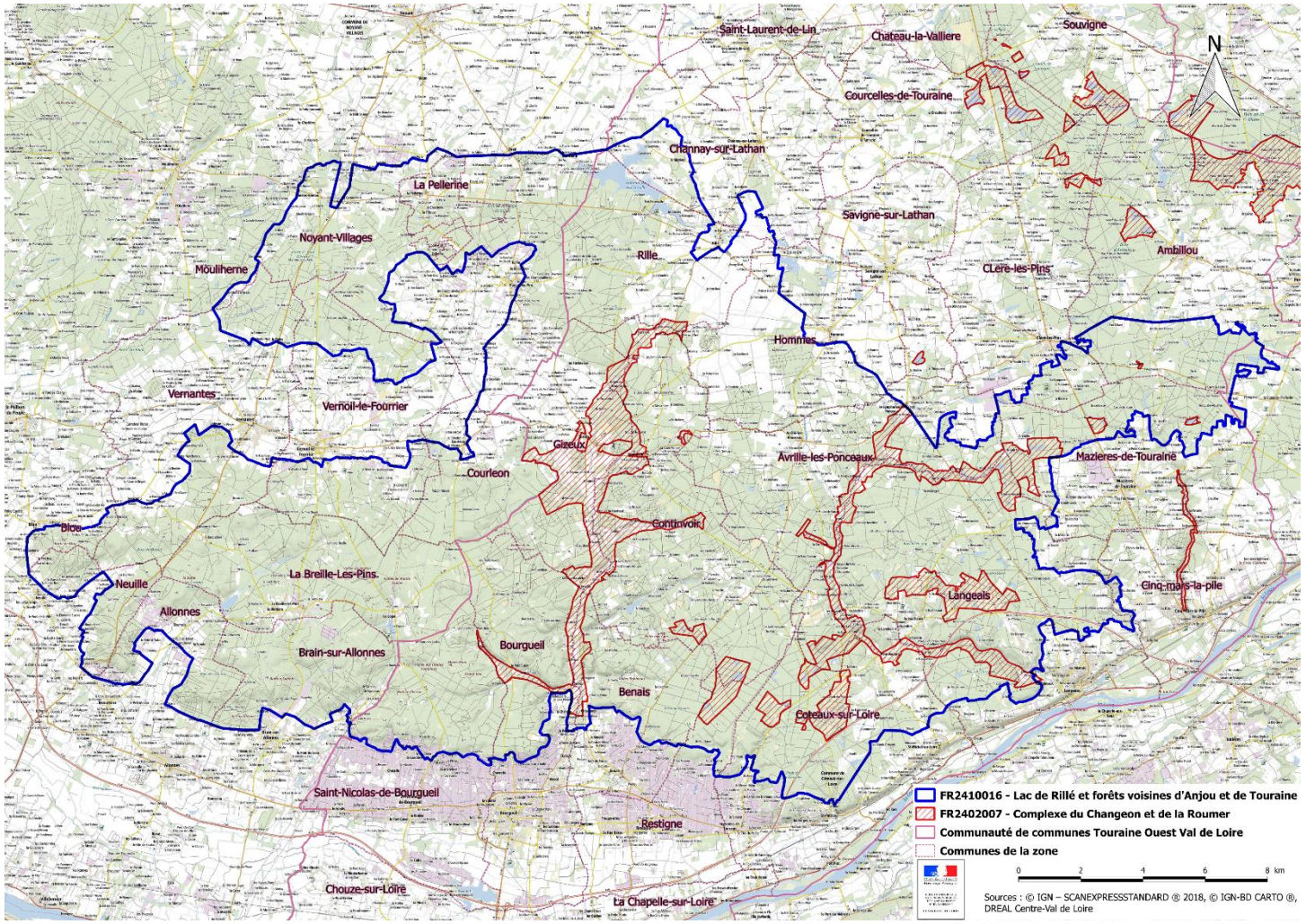

- **Zone de Protection Spéciale (ZPS)** désignée en application de la directive « Oiseaux » en 2006 – DOCOB validé en 2011
- Animation CCTOVAL depuis 2017
- 43 957 ha – 2 départements – 28 communes
- **Plus de 70 % de milieux forestiers**
- **35 espèces d'intérêt communautaire**
- **1 Zone Spéciale de Conservation** en grande partie contenue dans le site

Communauté de Communes
Touraine Ouest
Val de Loire

Le site Natura 2000 en quelques mots

❖ **Quelques espèces de milieux forestiers et de landes**

❖ **Quelques espèces de milieux aquatiques**

❖ **Quelques espèces de milieux agricoles**

Actualités : transfert de la compétence vers la Région

- Mme Temanuata GIRARD, Vice-présidente déléguée à l'Agriculture et l'alimentation, élue référente site N2000 Lac de Rillé et forêts voisines d'Anjou et de Touraine

- Mme Marjorie MANDIN, chargée de mission Natura 2000 37/41, MRCVL 37

- Mme Fabienne PIGNOLET, Directrice de la Maison de la Région d'Indre-et-Loire

L'EUROPE s'engage en région Centre-Val de Loire avec le FEADER

UNION EUROPÉENNE
Fonds Européen Agricole pour le Développement Rural

L'Europe c'est ici.
L'Europe c'est maintenant.

COMITE DE PILOTAGE

NATURA 2000

NATURA 2000

Lac de Rillé et forêts voisines d'Anjou et de Touraine

Mercredi 6 mars 2024

LA RÉGION AU CŒUR DES TERRITOIRES

centre-valdeloire.fr

RÉGION CENTRE VAL DE LOIRE

Présentation

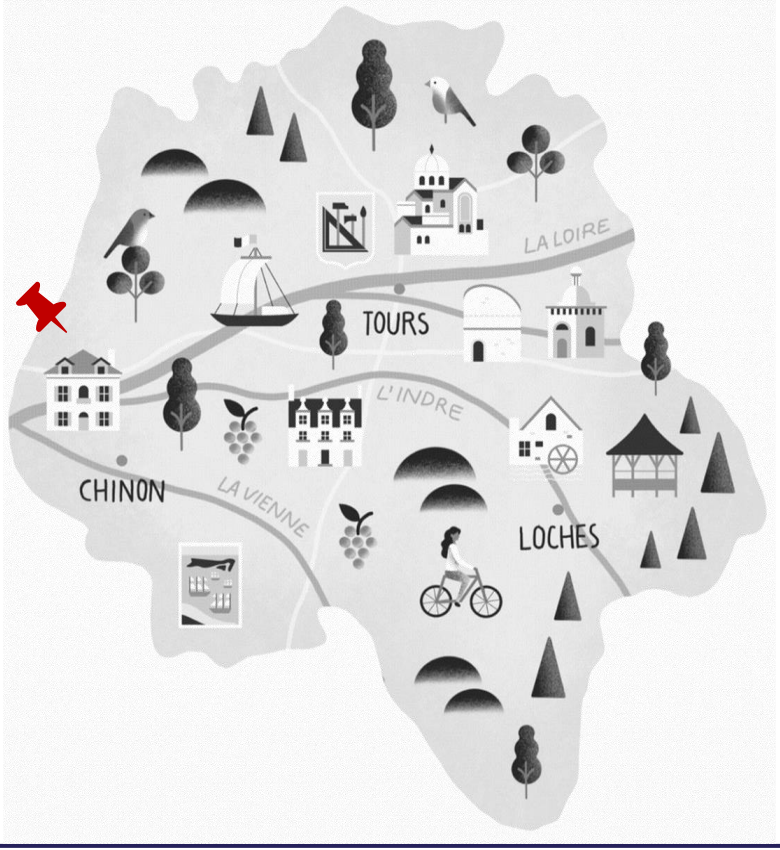

Mme **Temanuata GIRARD**

Élue régionale référente « Lac de Rillé et Forêts voisines d'Anjou et de Touraine»

Vice-Présidente déléguée à l'Agriculture et à l'alimentation

Indre-et-Loire

Présentation

Marjorie MANDIN
Chargée de mission Natura 2000
Indre-et-Loire & Loir-et-Cher

☎ 02 18 21 21 18
06 59 35 51 30
marjorie.mandin@centrevaldeloire.fr

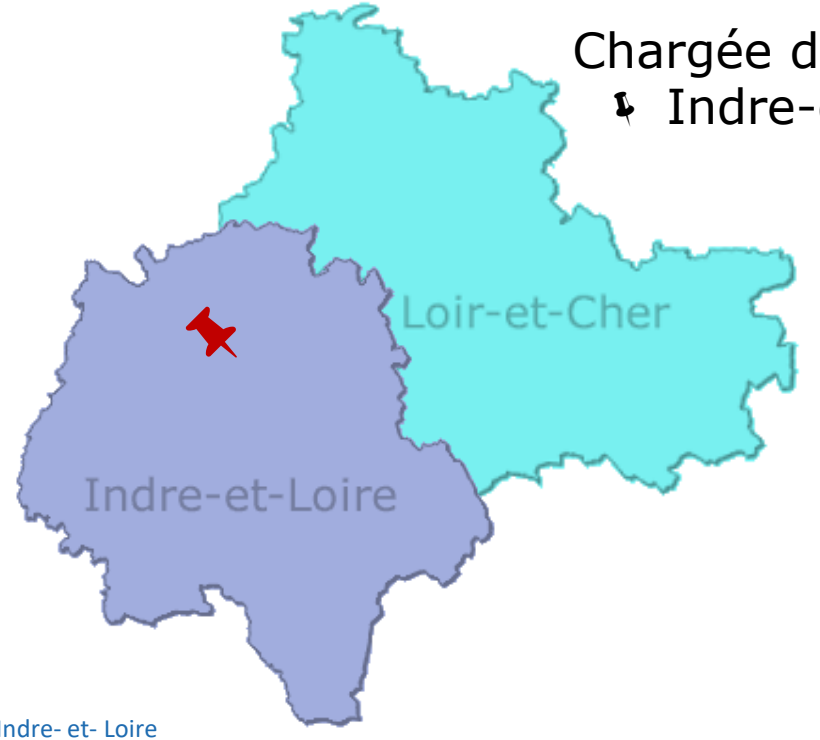

MAISON DE LA RÉGION CENTRE VAL DE LOIRE

Rattachée à la Maison de la Région de l'Indre-et-Loire
Directrice : Fabienne PIGNOLET

Maison de la Région Centre-Val de Loire de l'Indre- et- Loire
3 place du Général Leclerc – 37 000 Tours

RÉGION CENTRE VAL DE LOIRE

Contexte réglementaire

- Loi du 21 février 2022 relative à la différenciation, la décentralisation, la déconcentration et portant diverses mesures de simplification de l'action publique locale, dite « loi 3DS »

→ **Transfert de la gestion des sites Natura 2000 exclusivement terrestres (gestion et animation) de l'Etat vers le Conseil régional à partir du 1er janvier 2023**

- Décret paru le 31 décembre 2022

Contexte réglementaire

- Répartition des compétences Etat (en bleu) – Région (en vert) à compter du 1er janvier 2023 :

QUOI	QUI	Observations
Désignation et extension des sites Natura 2000	Etat	Avis du Conseil régional sollicité (2 mois)
Mise en place / composition du COPIL	Conseil régional (Président)	/
Désignation du Président du COPIL et de la collectivité/groupement chargé d'élaborer le DOCOB	Membres du COPIL sur convocation du Conseil régional	Si pas de désignation, le Conseil régional assure la présidence du COPIL et conduit l'élaboration du DOCOB
Désignation du Président du COPIL et de la collectivité/groupement chargé de la mise en œuvre du DOCOB	Membres du COPIL sur convocation du Conseil régional	Si pas de désignation, le Conseil régional assure la présidence du COPIL et suit la mise en œuvre du DOCOB pour une durée de 3 ans
Evaluation des incidences Natura 2000 (= impacts des projets sur les habitats naturels et les espèces)	Etat	Exemples : Tour de France, descente de la Loire en kayak, projets d'urbanisation…

Animation depuis le 1er janvier 2023

- **Sites animés par des collectivités :**
  - ❑ Poursuite de l'animation effectuée en régie et/ou via des marchés
  - ❑ Maintien des financements pour l'animation : 100% d'aides publiques (FEADER / Région)

- Marchés Région Centre-Val de Loire 2024-2026

- Développer la concertation avec les acteurs Natura 2000 et l'animation régionale (groupes de travail, visites…)

- Objectif de produire un bilan régional annuel de l'animation

Organisation en Région CVL

- 3 chargées de mission au sein de la Région
  - 1 pour 2 départements (37/41 ; 28/45 et 18/36)
  - Concertation avec les collectivités, les animateurs, la DREAL et les DDT

- 1 coordinatrice régionale : Astrid REYT
  - Au sein du service Transition écologique de la Direction de l'Environnement et de la Transition Energétique
    - *Cheffe de service : Claire JORY*

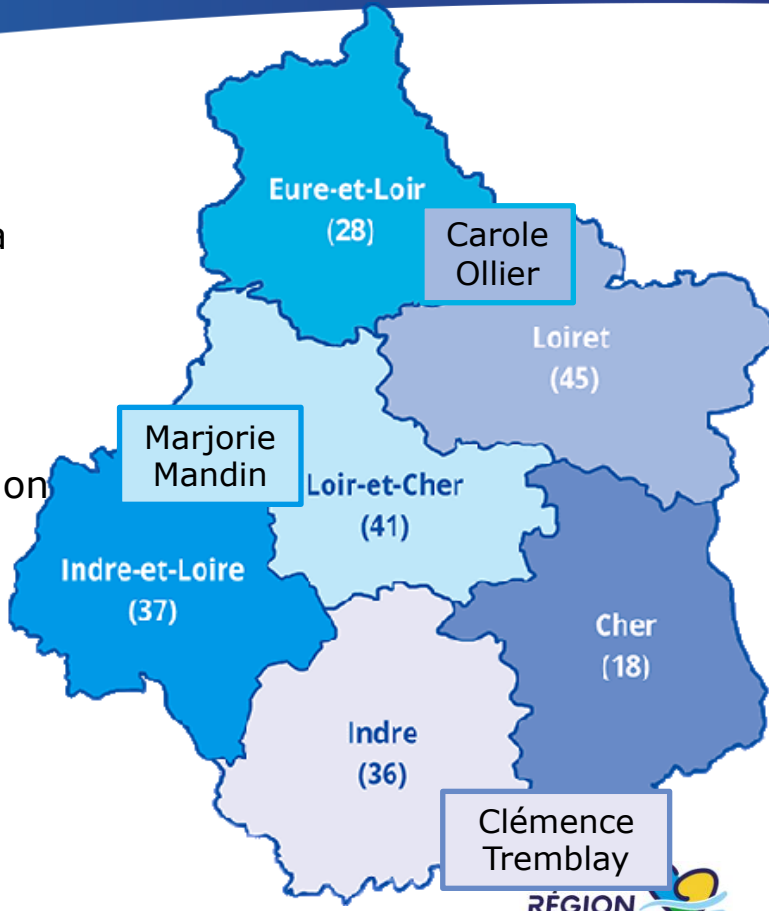

Région Centre-Val de Loire :
- 58 sites
- 695 672 ha

Indre-et-Loire :
- 8 sites
- 59 813 ha

Loir-et-Cher :
- 12 sites
- 276 634 ha

L'Europe c'est ici.
L'Europe c'est maintenant.

Merci pour votre attention

Communauté de Communes
Touraine Ouest
Val de Loire

Bilan de l'animation 2023

Ressources humaines

Une nouvelle co-animatrice du site !

Stéphanie EVENO

50 % Responsable du Service Environnement

50 % Animatrice Natura 2000

Arrivée au 16 octobre 2023

Et toujours… **Maud SARDIN**

50 % Animatrice PCAET

50 % Animatrice Natura 2000

J F M A M J J A S O N D

Communauté de Communes
Touraine Ouest
Val de Loire

Bilan de l'animation 2023

Animation forestière

Contact avec les propriétaires forestiers privés :

- **Sollicitations d'accès aux parcelles** pour zones potentielles à Balbuzard pêcheur/grands rapaces

  → 1 visite de propriété

- **Courriers de rappel** sur la présence d'aires de reproduction ou de zones à enjeux pour les grands rapaces

→ Des contacts toujours limités auprès des propriétaires !

Communauté de Communes
Touraine Ouest
Val de Loire

Bilan de l'animation 2023

Animation forestière

Contact avec les acteurs de la forêt :

- **RTE** → projet d'aménagements favorables à la biodiversité

- Participation aux **Chartes Forestières de Territoire**
→ Opportunité d'intégration des enjeux Natura 2000 aux plans d'actions

- **CRPF** → maintien contacts, échanges autour des chartes avec le CRPF Bretagne - PDL

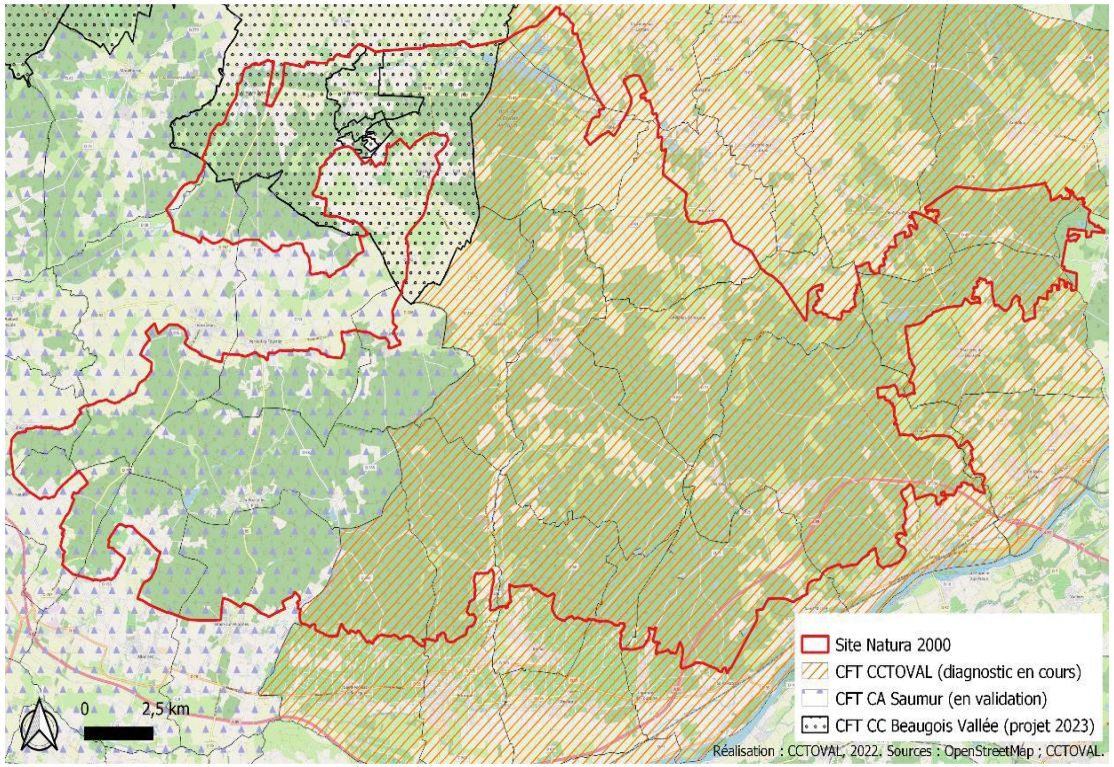

Contact avec les communes :

- Maintien des liens avec les communes propriétaires de parcelles à enjeux

Communauté de Communes
Touraine Ouest
Val de Loire

Bilan de l'animation 2023

Chartes et contrats forestiers

Contrats forestiers :

- Prise de compétence par les Régions → nouveaux cadres d'intervention 2023-2027
  - **Pays de la Loire** : ouverture des contrats forestiers sur dépenses réelles
  - **Centre-Val de Loire** : contrats forestiers non ouverts

  → Discussions entreprises fin 2023 autour d'une potentielle ouverture

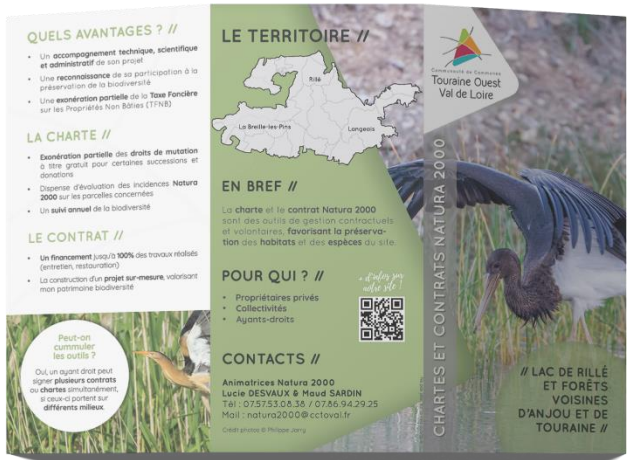

Chartes Natura 2000 :

- Toujours ouvertes mais pas de contractualisation en 2023

- **Simplification de la procédure** en Centre-Val de Loire

→ A valoriser et promouvoir en 2024 (déjà 1 demande en ce début d'année 2024!)

Communauté de Communes
Touraine Ouest
Val de Loire

Perspectives 2024 (et plus…)

Animation forestière

Travail sur les contrats forestiers

- Groupe de travail régional ?
- Estimation des besoins locaux

Renforcement des signatures de chartes Natura 2000

- Opportunité des recrutements CRPF IdF-CVL et Bretagne-PDL

Réunion de terrain pour les élus

- Partenariat ONF
- Visite d'une parcelle d'expérimentation à Saint-Nicolas-de-Bourgueil → à venir

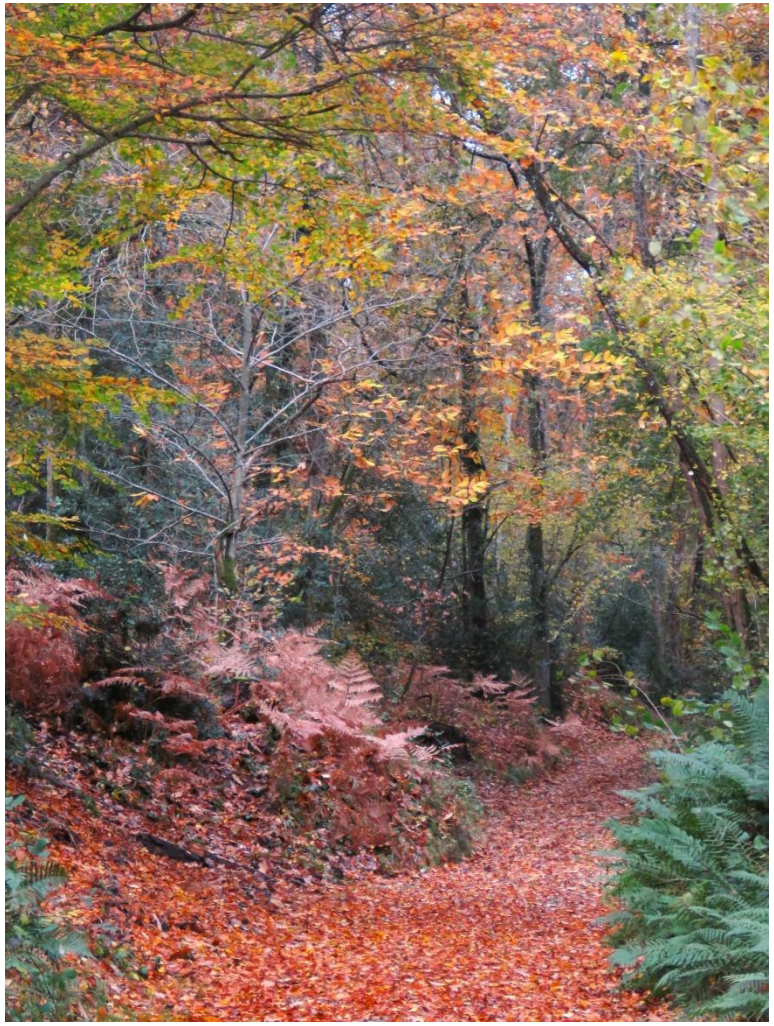

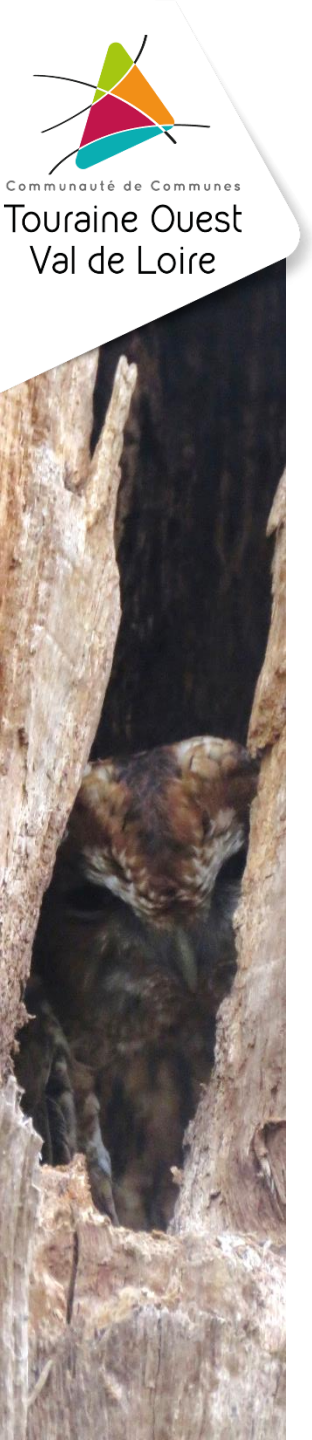

Bilan de l'animation 2023

Mesures agro-environnementales

Rappels historiques :

Souhait de développement (COPIL) — 01/22

Montage projet commun — Parc naturel régional Loire Anjou Touraine

Concertation agricole

Réponse à l'AAP régional — 12/22

→ Articulation des enjeux oiseaux et habitats des deux sites, en proposant des mesures adéquates

- Périmètre restreint aux zones à enjeux
- Mesures favorables à la biodiversité des deux sites
- Accompagnement des agriculteurs personnalisé selon les enjeux de leurs parcelles

Communauté de Communes
Touraine Ouest
Val de Loire

Bilan de l'animation 2023

Mesures agro-environnementales

Préservation des milieux humides 150 €

- Gestion extensive raisonnée
- Bonification pour le pâturage 201 €

Amélioration de la gestion des surfaces herbagères et pastorales par le pâturage 72 €

- Gestion extensive raisonnée
- Suivi d'un plan de gestion

Création de couverts d'intérêt faunistique et floristique 652 €

- Implantation d'espèces imposées (messicoles, légumineuses, …)
- Zéro-phytos et fauche adaptée

Protection des espèces 82-254 €

- Mise en défens
- Retard de fauche

Maintien de l'ouverture des milieux 153 €

- Elimination d'espèces indésirables hors période de reproduction selon un PDG
- Bonification pour le pâturage 204 €

Autonomie fourragère - Elevage d'herbivores

- A l'échelle de l'exploitation 121-177 €
- Augmentation des surfaces en prairie
- Diminution des traitements

Engagement sur 5 ans – Indemnisation par la DRAAF (FEADER/MASA)

Communauté de Communes
Touraine Ouest
Val de Loire

Bilan de l'animation 2023

Mesures agro-environnementales

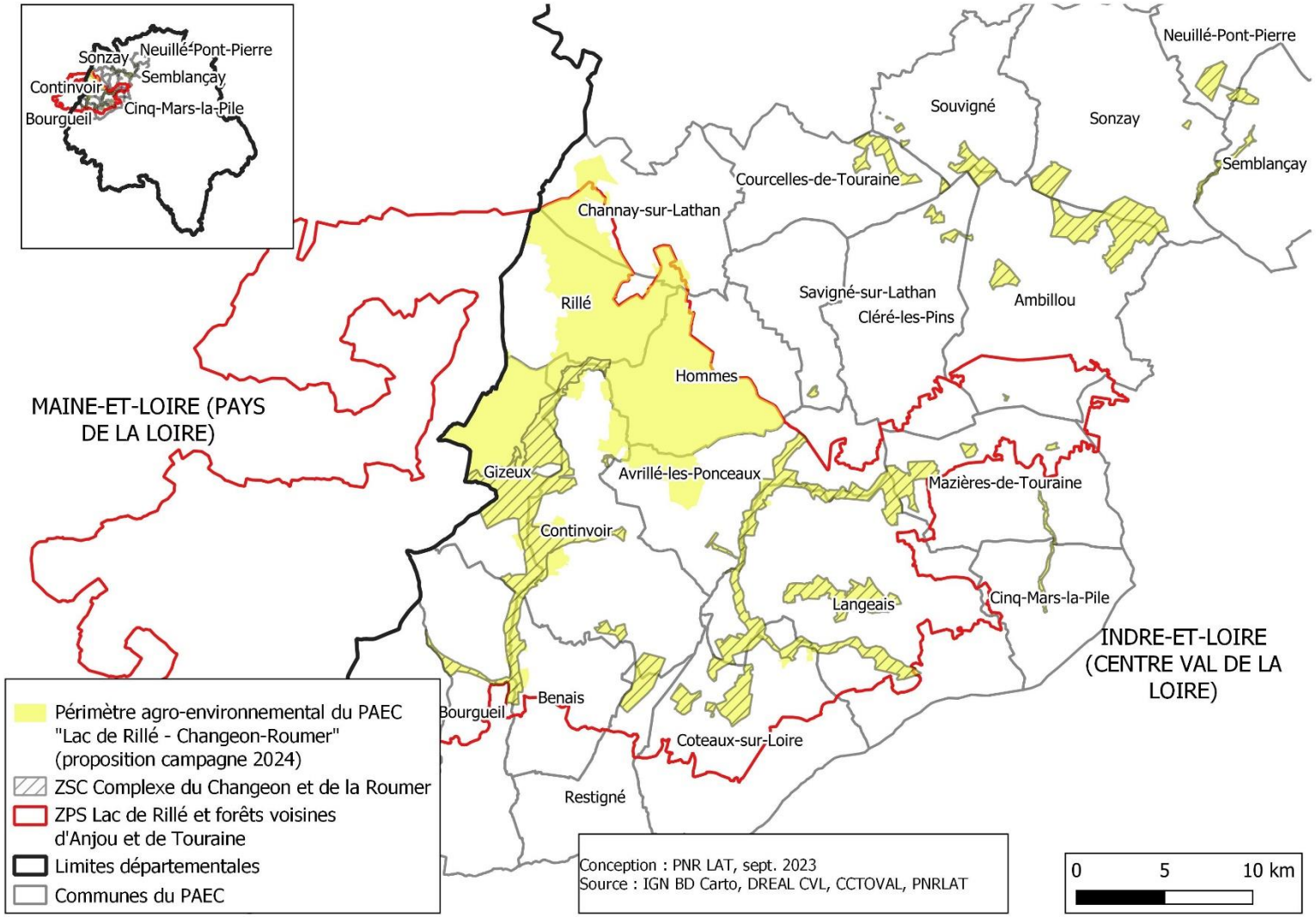

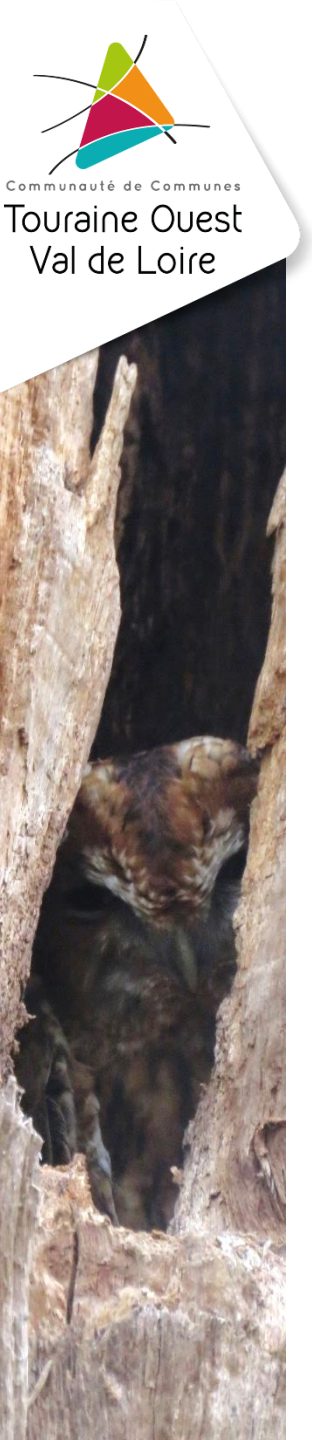

Bilan de l'animation 2023

Mesures agro-environnementales

Animation 2023 :

Réévaluation des besoins financiers
→ succès mesures « HBV » et « OUV »

	J	F	M	A	M	J	J	A	S	O	N	D
Echanges DRAAF		336K€				783K€						
Rencontres agriculteurs et acc. PAC												
Diagnostics écologiques												
Acc. bilan IFT												
Réponse à l'AAP 2024												
Projet tutoré UCO												

Communauté de Communes
Touraine Ouest
Val de Loire

Bilan de l'animation 2023

Mesures agro-environnementales

Animation 2023 :

	J	F	M	A	M	J	J	A	S	O	N	D
Echanges DRAAF		336K€				783K€						
Rencontres agriculteurs et acc. PAC												
Diagnostics écologiques												
Acc. bilan IFT												
Réponse à l'AAP 2024												
Projet tutoré UCO												

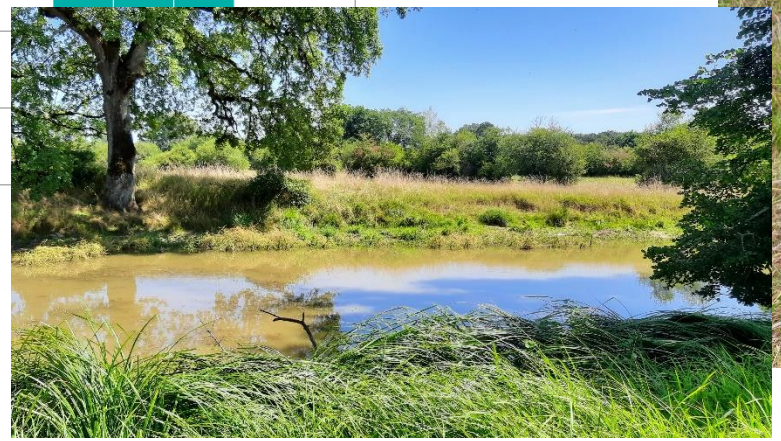

Communauté de Communes
Touraine Ouest
Val de Loire

Bilan de l'animation 2023

Mesures agro-environnementales

Animation 2023 :

	J	F	M	A	M	J	J	A	S	O
Echanges DRAAF		336K€				783K€				
Rencontres agriculteurs et acc. PAC										
Diagnostics écologiques										
Acc. bilan IFT										
Réponse à l'AAP 2024										
Projet tutoré UCO										

- Légère modification du périmètre → + 38 ha
- Estimation des besoins financiers pour 2024 → 146 K €

Communauté de Communes
Touraine Ouest
Val de Loire

Bilan de l'animation 2023

Mesures agro-environnementales

Contractualisation 2023 :

Code MAEC ouverte	Nombre prévu	Nombre d'exploitations engagées	Montant aides MAEC (5 annuités) prévu	Montant aides MAEC final
CV_37LR_MHU1	3	3	22 500 €	21 270,00 €
CV_37LR_MHU2	3	4	35 175 €	63 103,95 €
CV_37LR_PRA3	2	1	2 880 €	7 934,40 €
CV_37LR_CIFF	4	2	39 120 €	48 541,40 €
CV_37LR_ESP1	4	3	2 050 €	8 614,10 €
CV_37LR_ESP2	2	1	2 175 €	6 525,00 €
CV_37LR_ESP3	2	0	3 000 €	0 €
CV_37LR_ESP4	4	2	38 100 €	27 736,80 €
CV_37LR_OUV1	2	1	3 060 €	33 338,70 €
CV_37LR_OUV2	1	3	3 060 €	64 616,60 €
CV_37LR_HBV1	3	2	127 050 €	108 900,00 €
CV_37LR_HBV2	2	4	106 200 €	310 289,85 €
Total :	32	14 (26 mesures)	384 370 €	700 870,80 €

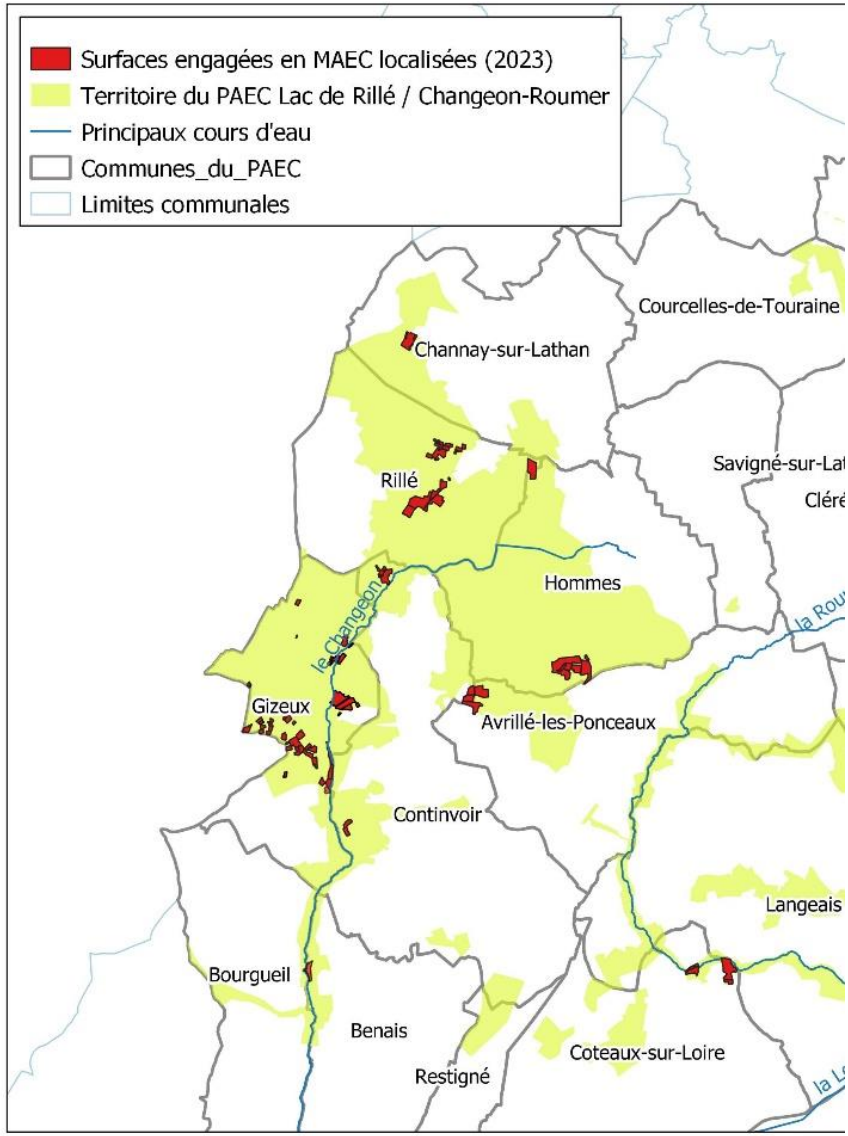

Communauté de Communes
Touraine Ouest
Val de Loire

Perspectives 2024 (et plus…)

Mesures agro-environnementales

Poursuite de l'animation agro-environnementale

- Accompagnement des agriculteurs engagés
- Nouveaux contacts
- Nouvelles contractualisations

Ouverture d'un PAEC côté Maine-et-Loire

- Selon les résultats des suivis ornithologiques 2024
- Candidature fin 2024 pour une ouverture potentielle en 2025

Communauté de Communes
Touraine Ouest
Val de Loire

Bilan de l'animation 2023

Communication

Stands sur les événements locaux :

- Nature en Fête à Coteaux-sur-Loire
- Fête de la Nature de Bourgueil
- Rêves de Printemps à Gizeux

Communauté de Communes
Touraine Ouest
Val de Loire

Bilan de l'animation 2023

Communication

Stands sur les événements locaux :

- Nature en Fête à Coteaux-sur-Loire
- Fête de la Nature de Bourgueil
- Rêves de Printemps à Gizeux

Sortie Grand Public :

- Qu'on Aille y Voir à Continvoir

Communauté de Communes
Touraine Ouest
Val de Loire

Bilan de l'animation 2023

Communication

Stands sur les événements locaux :

- Nature en Fête à Coteaux-sur-Loire
- Fête de la Nature de Bourgueil
- Rêves de Printemps à Gizeux

Exposition :

- 50 ans de la Cigogne Noire à Langeais par le GRCN

Sorti

- Qu'c

Groupe Régional Cigogne Noire Centre

1973 - 2023
50ème ANNIVERSAIRE DE LA CIGOGNE NOIRE

Le Groupe Régional Cigogne noire Centre (GRCN) :
Créé en 2014, le GRCN assure le lien avec le réseau national Cigogne noire. Il a pour vocation de faciliter une dynamique de coopération transversale entre forestiers, association de protection de la nature et de l'environnement, et naturalistes. Il peut venir en aide en tant qu'expert de l'espèce auprès des structures et collectivités qui en font la demande.

Eté 1973, Langeais... Tout commence. Sur les boisements surplombant la Roumer, une découverte vient d'être faite : un couple de Cigogne noire s'est installé ! Il s'agit de la première preuve de reproduction en France. La tranquillité indispensable de ces vielles forêts mixtes de feuillus et de résineux, les nombreux ruisseaux, mares et étangs qui les parsèment, allaient ainsi devenir le point de départ à l'installation d'une espèce en France.

Transitant par les cols Pyrénéens puis par le détroit de Gibraltar, traversant le Sahara pour rejoindre ses zones d'hivernage de Mauritanie ou du Sénégal et revenant, sans cesse, chaque année, dès les premiers jours de mars... Parcourant à nouveau nos ruisseaux, volant à nouveau au-dessus de nos canopées... discrète... invisible. Elle est celle qui fait le lien. Lien entre ce qui est important : entre pays du nord et pays du sud, entre les temps longs de nos vieilles forêts, de l'eau de nos ruisseaux, de nos mares, de nos étangs... Elle est un témoin discret du monde qui nous entoure et d'une biodiversité qui se cache à qui ne prend le temps de la considérer, de la regarder, de l'imaginer...

50 ans plus tard, la dame en noir et blanc est toujours présente autour de Langeais et dans les vastes forêts du bassin de Savigné, vastes forêts dont une grande partie a depuis été désignée comme site Natura 2000, notamment en raison de sa présence. Elle y fréquente toujours la Roumer à la recherche de Chabots, ce petit poisson lui aussi si discret et qui évolue dans les eaux fraiches et non polluées de nos ruisseaux. Depuis, elle a conquis d'autres secteurs de notre département mais aussi de nombreux autres départements en France. Avec moins de 100 couples au niveau national, elle reste l'un des oiseaux nicheurs les plus rares et les plus menacés de notre pays.

Asséchement des ruisseaux, coupes à blanc, éoliennes, raccourcissement des cycles de production du bois... viennent aujourd'hui menacer sa présence. 50 ans après son -Val de Loire est toujours considérée comme « en gionale des oiseaux menacées.

Cette exposition lui rend hommage !

COMMENT LA RECONNAITRE

Adulte | Immature | Juvénile

MESURES DE PRESERVATION

Comme c'est bien souvent le cas avec les espèces à vaste domaine vital, les mesures de préservation doivent être portées à différentes échelles : quiétude totale du nid en période de reproduction et absence de modification du paysage forestier autour de celui-ci, maintien de vastes secteurs de forêts présentant des gros à très gros bois (ne pas raccourcir les cycles de production), s'assurer du maintien des arbres support au sein des parcelles lors des exploitations, notamment en futaie irrégulière, assurer le maintien de la qualité des rivières, notamment au niveau des têtes de bassin versant et donc s'assurer de la ressource en eau (restauration des zones humides). Permettre la libre circulation des individus au sein de leurs territoires, notamment entre les zones de gagnage et les zones de nidification (plusieurs dizaines de kilomètres peuvent séparer ces zones et la circulation des individus peut y être mise à mal par la présence d'éoliennes). Les actions à mener sont nombreuses !

La Cigogne noire est une espèce dite « parapluie ». A travers sa préservation c'est toute une biodiversité remarquable et menacée, liée aussi bien aux milieux forestiers matures qu'aux précieux milieux humides, qui est préservée.

à la disposition du GRCN leurs œuvres :

La création de cette exposition a pu bénéficier du soutien de :

LANGEAIS | Communauté de Communes Touraine Ouest Val de Loire | NATURA 2000 | Centre-Val de Loire | Préfet de la Région Centre-Val de Loire | L'Europe s'engage en Region Centre-Val de Loire avec le FEADER | Union Européenne | CAUDALIS

Communauté de Communes
Touraine Ouest
Val de Loire

Bilan de l'animation 2023

Communication

Outils de communication

- Poursuite de la Newsletter
- Refonte visuelle du site internet par l'OFB
- Renforcement des publications facebook

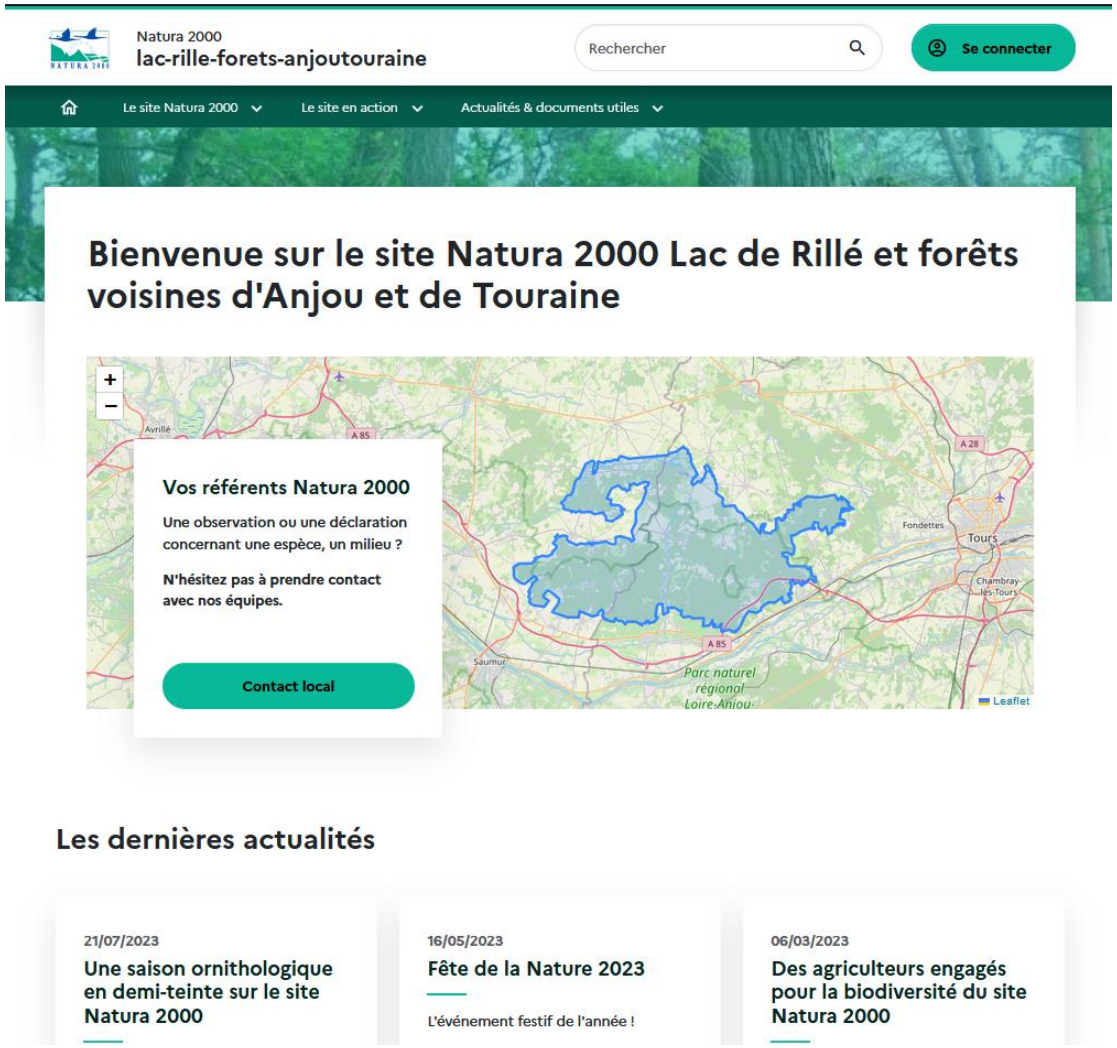

Communauté de Communes
Touraine Ouest
Val de Loire

Perspectives 2024 (et plus…)

Communication

- Développement de nouveaux outils de communication
  - Flyer usagers
  - Exposition mobile
- Maintien de la participation aux événements locaux
- Participation à de nouveaux événements
  - Salon national des étangs du 19 au 21 avril 2024 à Parcay Meslay (format « conférence » à confirmer)

Salon des Etangs
2024

Communauté de Communes
Touraine Ouest
Val de Loire

Bilan de l'animation 2023

Suivi des projets locaux

Evaluation des incidences

- 14 sollicitations en 2023 + 1 expertise juridique
- Nombre de dossiers constant
- Manque de suivi en Maine-et-Loire

Suites de l'étude statistique ornithologique 2022

- Réflexion mesures communales de limitation de la circulation
- Réflexion implantation de brises-vue

Commune	Type de projet	Sollicitation
Bourgueil/Saint-Nicolas-de-Bourgueil	Itinéraires trail	Porteur privé
Avrillé	Coupe forestière	DDT37
Continvoir	Parcours de santé et jeux enfants	Commune
Cléré-les-Pins	Construction bâtiment	Commune
Rillé	Coupe forestière	DDT 37
Benais	Coupe forestière	DDT 37
Coteaux-sur-Loire	Projet d'installations EnR, consultation à titre préventif	DDT 37
La Breille les Pins	Construction bâtiment	Porteur privé
Bourgueil	Pylône électrique	DDT 37
Continvoir	Feu d'artifices	Commune
Rillé	Coupe forestière	Porteur privé
Avrillé/Continvoir	Coupe forestière	DDT 37
9 communes d'Indre-et-Loire	Randonnée moto	DDT 37
Benais	Coupe forestière	DDT 37

Communauté de Communes
Touraine Ouest
Val de Loire

Bilan de l'animation 2023

Suivi des projets locaux

Suivi de l'ENS de Pincemaille

- Inventaire (amphibiens et libellules) et analyse de la fonctionnalité des mares
- Inventaires faune (oiseaux, odonates et papillons de jour)
- Mise en place de la signalétique suite au classement du site en ENS

Etudes sur les Mousseaux

- Planification d'un diagnostic socio-économique, écologique et piscicole par le PNR LAT et l'association CAUDALIS

→ objectif à moyen terme : proposition de mesures de gestion/restauration du site

- Demande d'aide PNR/Caudalis au fonds vert
- Montage convention PNR/SYDEVA/CCTOVAL (en cours)

Communauté de Communes
Touraine Ouest
Val de Loire

Perspectives 2024 (et plus…)

Suivi des projets locaux

Suivi des études sur les Mousseaux :

- Information des partenaires et mise en place d'un COPIL
- Etudes écologiques et piscicoles (2024)
- Etude fréquentation (2025)

ENS de Pincemaille

- COPIL du 04 avril 2024

Evaluation des incidences Natura 2000

- Renforcement suivis Maine-et-Loire

Communauté de Communes
Touraine Ouest
Val de Loire

Résultats des suivis ornithologiques

- Clément DELALEU – LPO Centre-Val de Loire
- Jean-Michel FEUILLET – LPO Centre-Val de Loire
- Damien ROCHIER – LPO Anjou

SUIVIS ORNITHOLOGIQUES

LPO Centre-Val de Loire

06 MARS 2024

LPO
CENTRE
VAL DE LOIRE

Agir pour
la biodiversité

PROGRAMME

- HÉRONS DU LAC DE RILLÉ

  - HÉRONNIÈRE

  - BLONGIOS NAIN

- ŒDICNÈME CRIARD

- BUSARD CENDRÉ

- BALBUZARD PÊCHEUR

HÉRONS DU LAC DE RILLÉ

Héronnière :

2 passages (début juin et début juillet)

6 espèces :

Héron garde-bœufs : ~ 15 couples /~30 jeunes

Aigrette garzette : ~10 couples /~ 20 jeunes

Héron cendré : 7 couples /~ 15 jeunes

Héron pourpré : 6 couples / 19 jeunes

Bihoreau gris : 3 couples / 5 jeunes

Grande Aigrette : 1 couple / 2 jeunes

- Très bonne reproduction du Héron pourpré.
- Reproduction du Bihoreau gris pour la seconde année.
- Nicheur peu commun, nouvelle reproduction de la Grande Aigrette sur le site.

Clément Delaleu

Nidal Issa

PREMIÈRE REPRODUCTION DE L'IBIS FALCINELLE

4 couples
(Présents de mai à septembre)

4 nids :
6 jeunes + 2 œufs

1ère départementale mais aussi régionale !

Éric Sansault/ANEPE Caudalis

HÉRONS DU LAC DE RILLÉ

Blongios nain :

Reproduction depuis 2019 sur le site

3 couples, peut-être 4

Nidification certaine et 1er cas de reproduction sur la retenue

Jean-Michel Thibault

SUIVI DE L'ŒDICNÈME CRIARD

Espèce présente entre les communes de Rillé et Hommes ainsi que entre Gizeux et Courléon.

Période de reproduction

- 8 couples cantonnés.
- Pas de reproduction constatée.

Rassemblements postnuptiaux

- 45 individus à Hommes.
- 16 individus à Gizeux.

Alain Bloquet

SUIVI DE L'ŒDICNÈME CRIARD

Période de reproduction

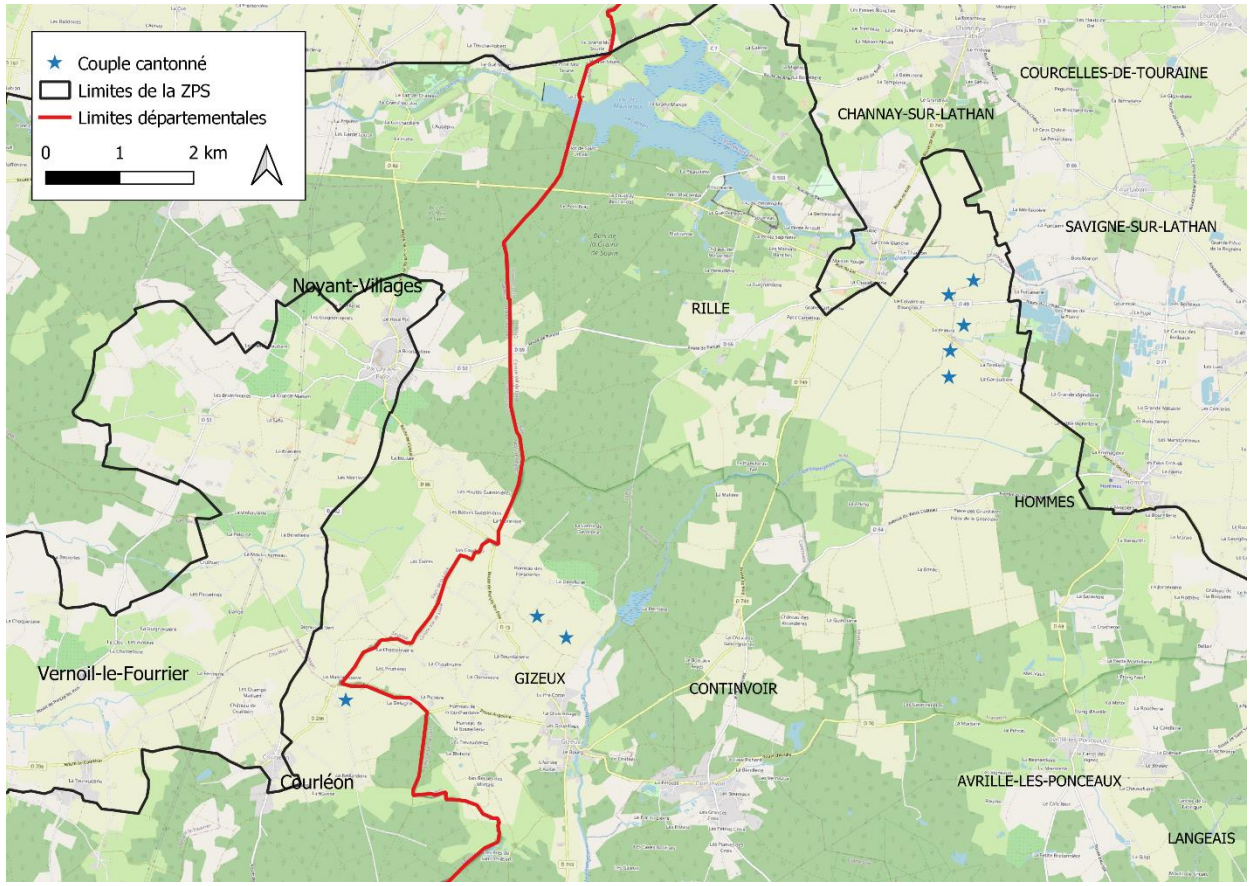

Rassemblement postnuptiaux

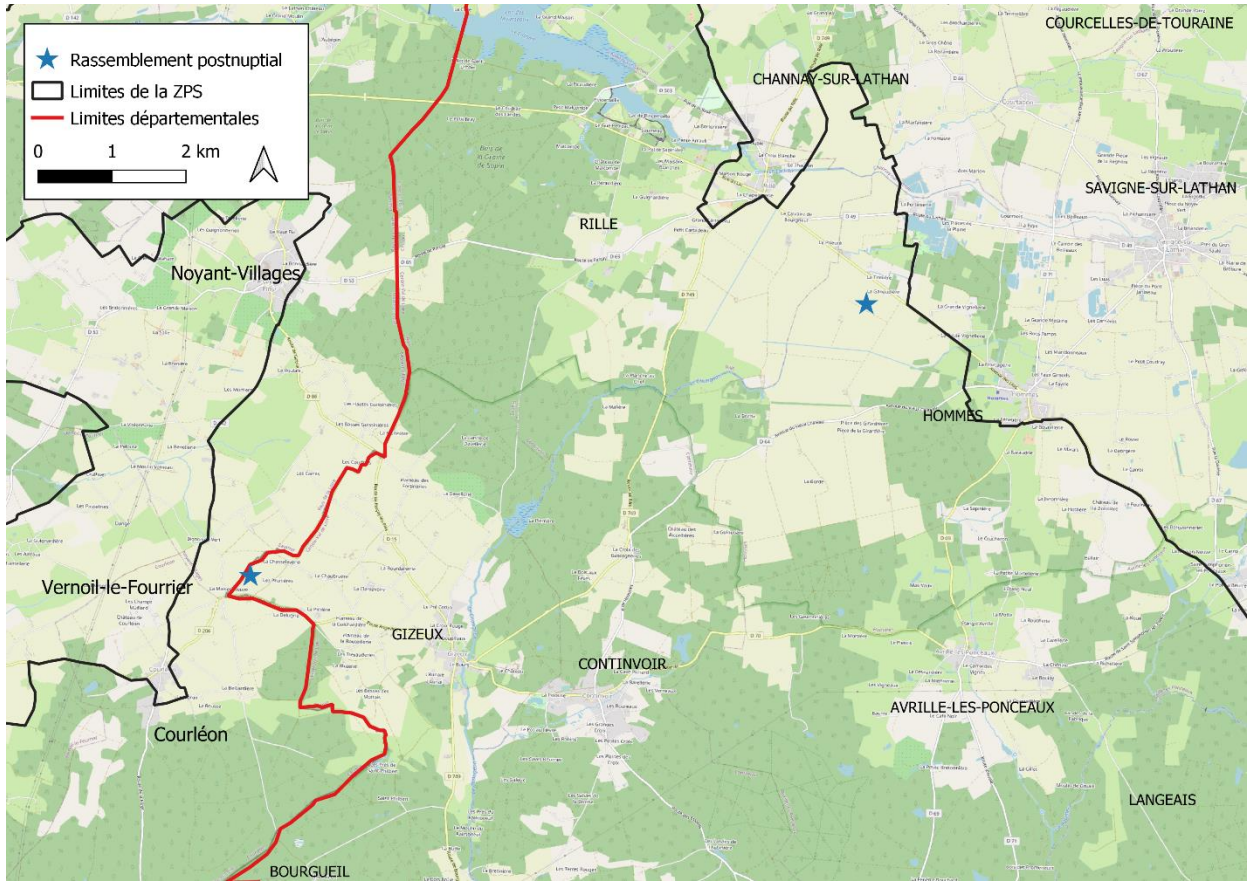

PROTECTION D’UN NID DE VANNEAU HUPPÉ

1 nid trouvé et protégé.

2 jeunes à l’envol.

Nidal Issa

SUIVI DU BUSARD CENDRÉ

Nicheur en 2010 au sein de la ZPS

Aucune observation de l’espèce en 2023

Elzéar Mulot

SUIVI DU BUSARD CENDRÉ

Plusieurs observations de Busard Saint-Martin

Théo Doléan

Reproduction du Busard des roseaux

Alain Lorieux

BALBUZARD PÊCHEUR

Bilan 2023 en berne.

Indre-et-Loire

1 seul nid suivi sur les 4 connus.

Abandon de l’aire fin juin.

Maine-et-Loire

1 nid suivi menant 2 jeunes à l’envol malgré les dérangements (coupe forestière, rave party).

Alain Bloquet

BALBUZARD PÊCHEUR

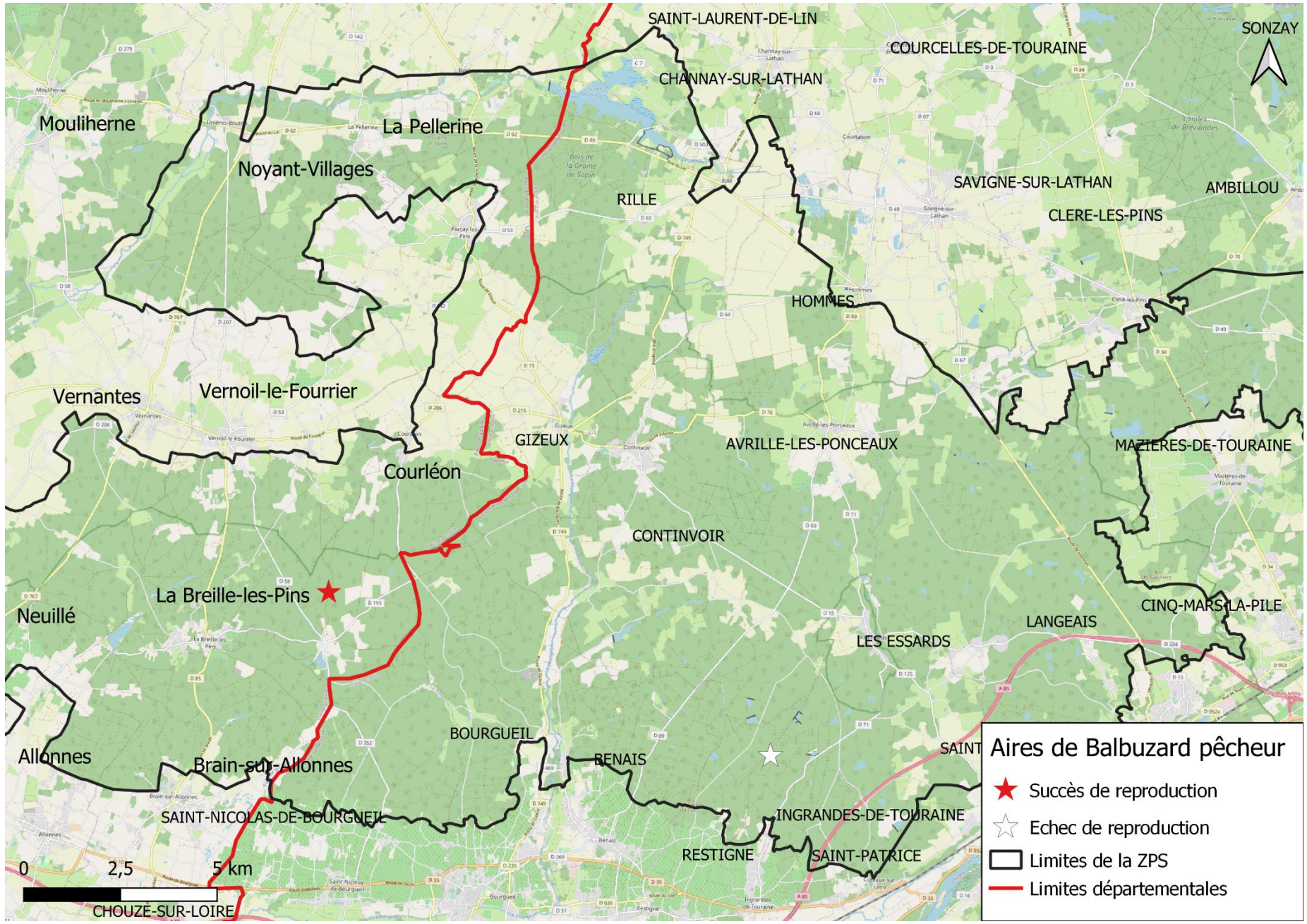

ESPÈCES PATRIMONIALES

38 espèces d’intérêt communautaire

Richesse ornithologique

Pierre Cabard

Merci de votre attention!

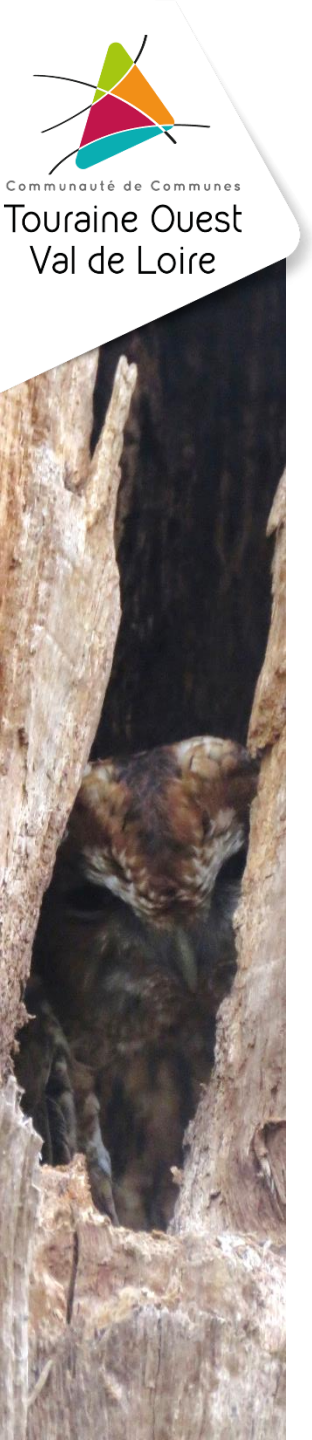

Perspectives 2024 (et plus…)

Suivis ornithologiques

Nouveau marché de suivi remporté par la LPO Centre-Val de Loire

- Poursuite des suivis effectués en 2023
- Extension des suivis Œdicnème criard et Busard cendré au Maine-et-Loire

Etude d’opportunité d’achat de pièges photographiques

Communauté de Communes
Touraine Ouest
Val de Loire

Bilan de l'animation 2021-23

2e période d'animation par la CCTOVAL

Animation générale

Objectifs	Résultats
Poursuivre le suivi effectué sur 2018-2020	+ Suivi SIN2 et nouveaux outils de suivi
Organiser 1 COPIL/an	+
Envisager une réactualisation d'une partie du DOCOB	−

Animation forestière

Objectifs	Résultats
Développer les liens avec les CRPF et acteurs de la forêt	+ Contact acteurs forestiers / opportunités CRPF fin 23 − Fin partenariat CRPF CVL 23 / contacts acteurs limités
Engager des actions avec les propriétaires de plus de 25ha	+ − Réunions, contacts directs / retours faibles
Développer les inventaires naturalistes	− Nombreuses sollicitations mais retours faibles
Développer les liens avec les communes forestières et réaliser des actions en forêt publique	+ Organisation de sorties, liens directs, renforcement liens ONF

Communauté de Communes
Touraine Ouest
Val de Loire

Bilan de l'animation 2021-23

2e période d'animation par la CCTOVAL

Suivis naturalistes

Objectifs	Résultats
Assurer le suivi des espèces prioritaires	+ - Poursuite suivis / Suivi cigogne noire à renforcer
Engager des suivis ponctuels d'autres espèces	+ Suivis annuels (fauvette pitchou, œdicnème, pics, etc.)
Engager des études complémentaires pour renforcer les connaissances	+ Etude statistique ornithologique des Mousseaux, ENS

Animation agro-environnemental local

Objectifs	Résultats
Assurer une veille sur les enjeux et le contexte agroenvironnemental local	+ + Montage PAEC en Indre-et-Loire

Communauté de Communes
Touraine Ouest
Val de Loire

Bilan de l'animation 2021-23

2e période d'animation par la CCTOVAL

Contractualisation

Objectifs	Résultats
Identifier les secteurs propices à la contractualisation	+ − Secteurs à pitchou et grands rapaces identifiés. Travail à poursuivre
Informer sur les contrats et chartes	+ Dépliant, communication, etc.
Réaliser 2 nouveaux contrats	+ − 14 contrats agricoles / 0 contrats ni-ni
Débloquer l'accès aux contrats forestiers	−

Communication

Objectifs	Résultats
Etoffer la communication existante	+ Newsletter, site, événements locaux
Développer de nouveaux outils	+ Dépliant, sorties grand public
Renforcer les liens avec la presse	− A renforcer

Communauté de Communes
Touraine Ouest
Val de Loire

Bilan de l'animation 2021-23

2e période d'animation par la CCTOVAL

Concertation

Objectifs	Résultats
Développer le travail partenarial	+ − En croissance mais à poursuivre
Favoriser l'implication des collectivités et élus	+ − Implication inégale des communes
Créer un groupe de travail forêt	+ Chartes forestières de territoire

Animation collectivités et acteurs locaux

Objectifs	Résultats
Faire connaître Natura 2000 aux nouveaux conseils municipaux	+ − Réunions et participation à certains conseils mais implication inégale des communes
Favoriser l'implication dans le COPIL et les groupes de travail	+ Fréquentation stable du COPIL 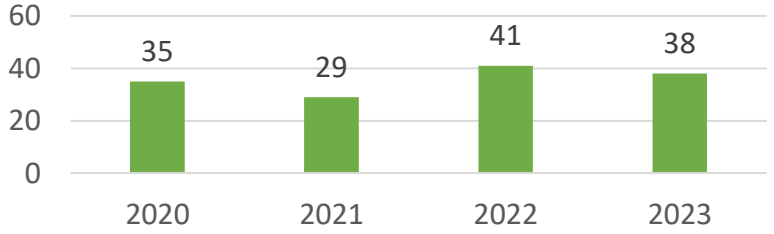

Communauté de Communes
Touraine Ouest
Val de Loire

Bilan de l'animation 2021-23

2e période d'animation par la CCTOVAL

Evaluation des incidences

Objectifs	Résultats
Poursuivre l'accompagnement	+ Nombre de projets suivis stable
Mieux faire connaître la démarche auprès des porteurs de projets	+ − Toujours des activités illégales sur le site

Intégration de Natura 2000 dans les projets locaux

Objectifs	Résultats
Associer plus systématiquement Natura 2000 aux projets locaux	+ + ENS, ORE, TEN, CFT, …

Election de la structure animatrice et du Président de COPIL

- Election pour la période d'animation 2024-2027

- Candidature structure animatrice
  - CC Touraine Ouest Val de Loire
  - Autre candidat ?

- Candidature Président de COPIL
  - M. Benoît BARANGER, Vice-Président Environnement & Biodiversité à la CC Touraine Ouest Val de Loire, maire de Bourgueil
  - Autre candidat ?

Communauté de Communes
Touraine Ouest
Val de Loire
Merci de votre attention !
NATURA 2000
LPO
Liberté • Égalité • Fraternité
RÉPUBLIQUE FRANÇAISE
MINISTÈRE
DE LA TRANSITION
ÉCOLOGIQUE
ET SOLIDAIRE
Région
Centre-
Val de Loire
L'EUROPE
s'engage
en région
Centre-Val de Loire
avec le FEADER
UNION EUROPÉENNE
FONDS EUROPÉEN AGRICOLE
POUR LE DÉVELOPPEMENT RURAL